

401



# CENSO

DE LA

# CIUDAD DE HUARAS

17 de Julio de 1907



EDICIÓN OFICIAL

LIMA

Tip. de "El Perú"—Rcdo. Flores y Cia.

PLUMEREROS No. 359

1908



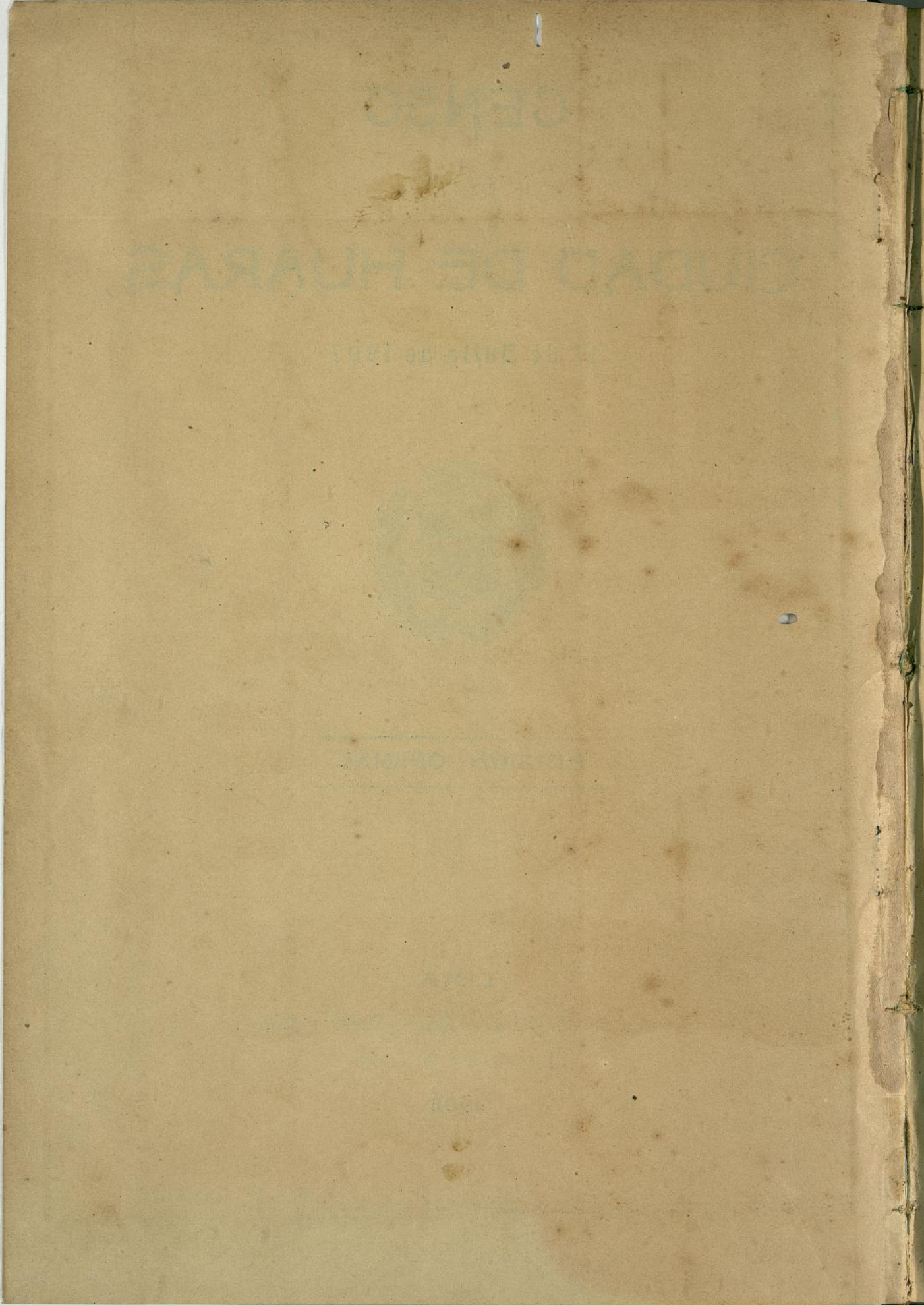



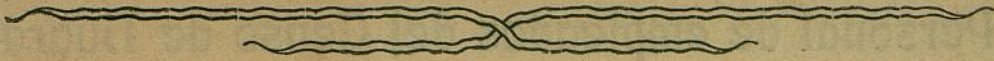

**Resolución Suprema, aprobando el Censo de la  
ciudad de Huarás**

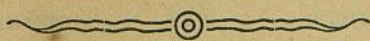

*Lima, 4 de Diciembre de 1907.*

Vistos los originales del Censo de Huarás.

Teniendo en consideración:

Que satisfacen el plan aprobado oportunamente para la ejecución de dicho trabajo;

Se resuelve:

1.º Apruébase el Censo levantado en la ciudad de Huarás, el 17 de Julio último, cuyo resultado es el siguiente:

Población nominalmente inscrita: siete mil seiscientos cuarenta y seis habitantes.

2.º El Ministerio de Fomento adoptará las medidas conducentes á la publicación del indicado trabajo; debiendo aplicar los gastos que origine al crédito supernumerario mandado abrir por resolución de 26 de Octubre último. (1)

Regístrese, comuníquese y publíquese.—Rúbrica de S. E.

VIDALÓN

---

[1] El valor de la impresión ha sido cubierto con el producto de las economías efectuadas en la formación del Censo.



# Personal de empleados del Censo de Huarás

## Director

Señor doctor Germán Aparicio y Gómez Sánchez

## Inspectores

Distrito de la Independencia: Sr. Andrés Araya y S.

Distrito de la Restauración: „ Francisco R. Cruz

## Empadronadores

### DISTRITO «INDEPENDENCIA»

#### *Barrio de San Francisco*

1. Sr. Octavio Araya
2. „ Alfredo Araya
3. „ José Solís
4. „ Isidro Hinostrosa
5. „ Toribio Giraldo

#### *Barrio de Huarupampa*

6. Sr. Arturo González
7. „ Teodomiro Villanueva
8. „ Eduardo Cerna
9. „ Exequiel Estrada
10. „ Vicente Araya

### DISTRITO «RESTAURACIÓN»

#### *Barrio de Belén*

1. Sr. Juan G. Pineda
2. „ Juan Giraldo y Salazar
3. „ Emilio Torres de Paz
4. „ Alejandro Huerta

#### *Barrio del Cercado*

5. Sr. Daniel Alzamora
6. „ Clímaco Hurtado
7. „ Leonor T. Osorio
8. „ Manuel H. González
9. „ Ernesto Carranza
10. „ Juan T. Cáceres

## Empleados de oficina

### JEFE

Sr. José Bustios

### AMANUENSES

Sr. Alejandro Dextre Colonia  
„ Gregorio León  
„ Abelardo Valverde

### PORTERO

Don Diego Luna





*Señor Director de Salubridad.*

*S. D.*

Me es honroso elevar á esa Dirección, junto con el presente informe, los cuadros sinópticos del Censo de la ciudad de Huarás, que el Supremo Gobierno se dignó confiarme.

Las labores de mi cargo comenzaron el 25 de Junio, habiéndose encaminado mis primeros pasos á verificar personalmente la exactitud de los diferentes croquis de la población que se me facilitaron. Adjunto á este informe el croquis especialmente levantado para el censo, sin gravámen alguno para el Estado, por el empleado señor Andrés Araya Soto y cuya exactitud garantizo por haberlo rectificado directamente.

El 1<sup>o</sup>. de Julio comencé á enseñar á los empleados contratados, las diferentes operaciones del censo, dictándoles lecciones y haciendo ensayos prácticos de empadronamiento, hasta convencerme, plenamente, que todos eran conocedores de las funciones que iban á ejercer.

De acuerdo con las instrucciones impartidas por US. me he sujetado en la formación del censo, al mismo proceso seguido en la facción del censo de la Provincia Constitucional del Callao. Esto es, para el acopio de los datos censales, hemos observado una triple información, por intermedio de cédulas, llamadas de previsión, de familia é individuales. Adjunto un ejemplar de cada uno de los formularios usados en el censo.

Estando dividida la población en dos distritos políticos (Independencia y Restauración) y estos á su vez, subdivididos en cuatro barrios (San Francisco, Huarupampa, Belen y Cercado) he observado la misma división, tanto para el acopio de los datos censales como en la exposición de los resultados.

El día 10 de Julio comenzó á levantarse el censo de previsión.

A fin de conseguir completa exactitud en la formación de la guía censal, ordené que los empadronadores del distrito de la Independencia rectificasen los errores en que pudiesen haber incurrido los empadronadores del distrito de la Restauración, y estos los de aquellos.

Rectificada la guía censal, procedimos á levantar el censo definitivo, en la fecha señalada: 17 de Julio. Con este objeto se habían repartido en los días 15 y 16 las cédulas de familia é individuales.



Recolectadas las cédulas y confrontadas con el censo de previsión, nos consagramos á efectuar los escrutinios.

Acompaño á este informe los siguientes cuadros:

1. Resumen de la población de hecho.
2. Población de hecho, por distritos, barrios, familias y sexos.
3. Crecimiento de la población.
4. Población peruana y extranjera, por sexos.
5. Población peruana y extranjera, por sexos y periodos de vida.
6. Población peruana y extranjera por sexos y años de edad.
7. Población peruana y extranjera, por sexos, según las razas.
8. Población peruana, por razas, según los departamentos.
9. El Departamento de Ancash, según sus provincias.
10. Población extranjera, por sexos, según las nacionalidades.
11. Población peruana y extranjera, de 14 años arriba, por estado civil y sexos.
12. Población peruana y extranjera, por estado civil y sexos, según las edades.
13. Población peruana, de 14 años arriba, por estado civil y sexos, según las razas.
14. Población peruana, por sexos y periodos de vida, según su grado de instrucción.
15. Población extranjera, por sexos y periodos de vida, según su grado de instrucción.
16. Población peruana y extranjera, por sexos y períodos de vida, según su grado de instrucción.
17. Escolares y educandos de 6 á 14 años.
18. Niños peruanos y extranjeros, por sexos y edad, que van á la escuela.
19. Niños peruanos y extranjeros, por sexos y edad que no van á la escuela, pero saben leer y escribir.
20. Población peruana y extranjera, de 10 años arriba, por sexos, según las profesiones.
21. Población peruana, de 10 años arriba, por sexos y razas, según las profesiones.
22. Defectos físicos y psíquicos.
23. Situación de los habitantes con relación á sus habitaciones.
24. Por mil departamentos de cada clase, cuántos están habitados por familias de cada categoría.
25. Por mil familias de cada categoría, cuántas están alojadas en departamentos de cada clase.
26. Situación de los habitantes, según los departamentos en que viven, con relación á sus habitaciones.
27. Proporción por mil habitantes, según la clase de departamentos en que viven.



Me es sumamente satisfactorio dejar constancia de la cooperación entusiasta del vecindario en las diferentes operaciones del empadronamiento; habiendo conseguido, merced á esta cooperación, la más completa y exácta información censal. Al buen resultado del censo contribuyeron, también, las facilidades de todo género que me prestaron las autoridades política y municipal.

Juzgo cumplir un acto de verdadera justicia, dejando constancia del celo, contracción al trabajo y especiales aptitudes para las labores censíticas, del personal de empleados que colaboró en la formación del censo; todos se esmeraron en el cumplimiento de sus obligaciones, habiendo aceptado gustosos, los trabajos á horas extraordinarias que esta Dirección se vió obligada á imponerles, á fin de concluir la facción del censo, dentro del plazo señalado por US. Recomiendo especialmente á US. á los empadronadores señores Arturo González, Octavio Araya y Eduardo Cerna.

No terminaré este informe, sin manifestar á US. mi reconocimiento, por la expontánea designación que se hizo de mi persona al encomendarse la honrosa comisión de levantar el censo de la ciudad de Huarás.

Lima, 26 de Agosto de 1907.

Dios guarde á US.

*Germán Aparicio y Gómez Sánchez.*



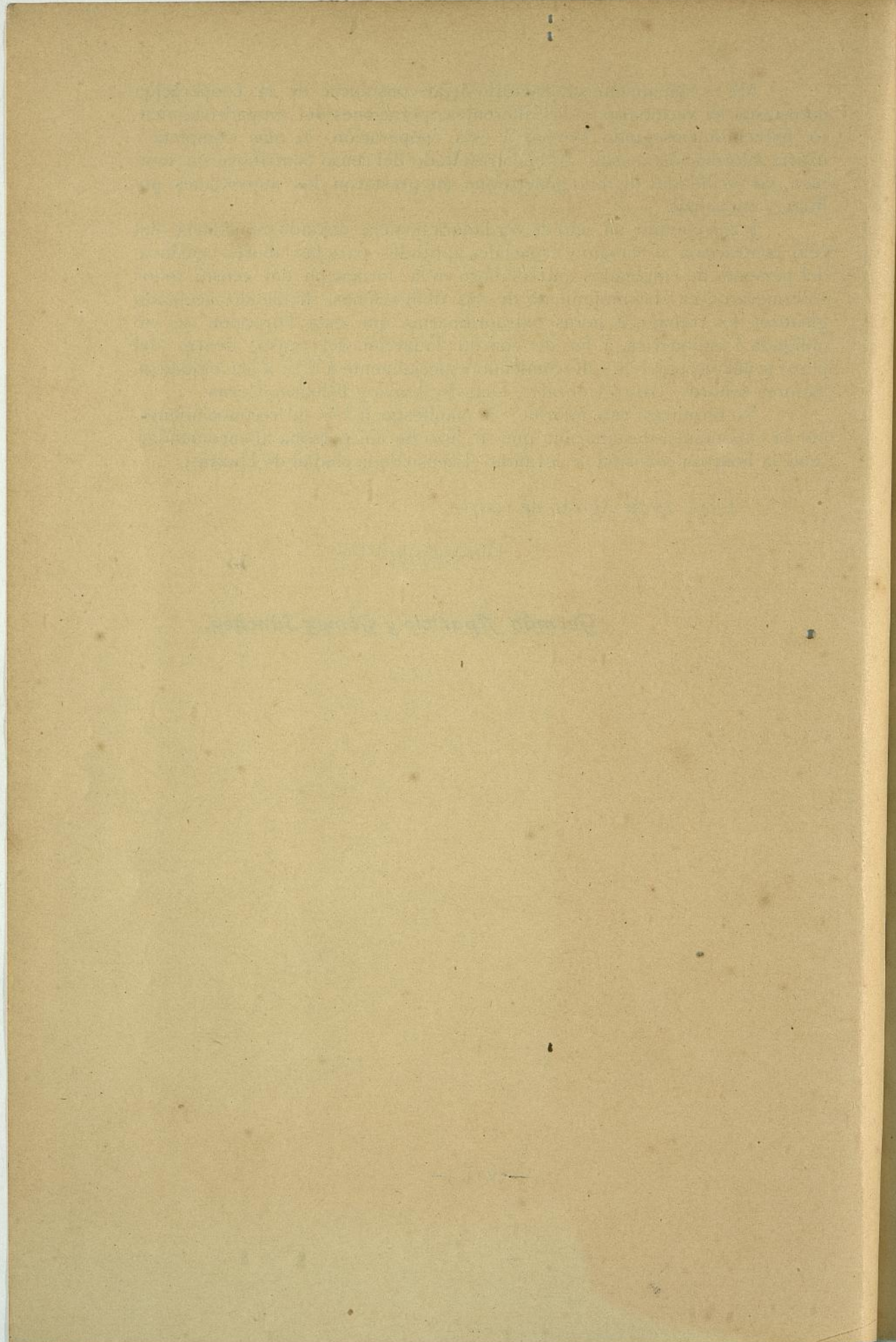



## Población de hecho de la Ciudad de Huarás

## RESUMEN

DISTRITOS	BARRIOS	HABITANTES
Independencia .....	San Francisco.....	2.448
	Huarupampa .....	1.975
Restauración.....	Belén .....	1.318
	Cercado.....	1.905
		7.646



**Población de hecho de la Ciudad de Huarás**  
**por distritos, barrios, familias y sexos**

DISTRITOS	BARRIOS	Familias	Varones	Mujeres	Total	Por 1000 habitantes cuantos en cada Barrio
Independencia...	Sn. Francisco.	484	1.064	1.384	2.448	320
	Huarupampa.	386	921	1.054	1.975	258
Restauración ....	Belén .....	233	618	700	1.318	173
	Cercado .....	408	773	1.132	1.905	249
		1,511	3.376	4.270	7.646	1.000



Cuadro-3

### Crecimiento de la Población

	CENSO 1907	CENSO 1876	Aumento	Porcentaje del crecimiento
Varones.....	3.376	2.039	1.337	65 %
Mujeres .....	4.270	2.834	1.436	50 ,,
Total.....	7.646	4.873	2.773	57 %



**Población Peruana y Extranjera por sexos  
Y SU PROPORCIÓN POR MIL**

DISTRITOS	BARRIOS	PERUANOS			EXTRANJEROS			TOTAL			For 1,000 habitantes son Varones	For 1,000 habitantes son Extranjeros
		Varones	Mujeres	Total	Varones	Mujeres	Total	Varones	Mujeres	Total		
Independencia.	Sn. Francisco.	1,049	1,383	2,432	15	1	16	1,064	1,384	2,448	139	2
	Huarupampa.	911	1,041	1,952	10	13	23	921	1,054	1,975	120	3
Restauración...	Belén .....	606	694	1,300	12	6	18	618	700	1,318	81	2
	Cercado.....	763	1,132	1,895	10	...	10	773	1,132	1,905	101	2
Totales.....		3,329	4,250	7,579	47	20	67	3,376	4,270	7,646	441	9



## Población peruana y extranjera por sexos y periodos de vida

Barrios	AÑOS																
	Menores de 1		1		2		3		4		5		6 á 14		15 á 19		
	Peruanos	Extranjeros	Peruanos	Extranjeros	Peruanos	Extranjeros	Peruanos	Extranjeros	Peruanos	Extranjeros	Peruanos	Extranjeros	Peruanos	Extranjeros	Peruanos	Extranjeros	
	V. M.	V. M.	V. M.	V. M.	V. M.	V. M.	V. M.	V. M.	V. M.	V. M.	V. M.	V. M.	V. M.	V. M.	V. M.	V. M.	
San Francisco..	33	47	44	30	33	35	30	27	1	37	32	26	21	309	307	145	145
Huarpampa...	32	29	31	24	31	23	17	25	—	16	23	26	18	186	208	101	120
Belén.....	22	17	20	15	16	15	11	14	—	16	15	12	15	131	139	63	66
Cercado.....	30	25	16	20	29	32	17	30	—	30	18	18	25	220	253	87	112
	117	118	111	89	109	105	75	96	—	99	88	82	79	846	907	396	443
	235	—	200	—	214	—	171	1	—	187	—	161	—	1,753	—	839	—
	235	—	200	—	214	—	172	—	187	—	161	—	1,753	—	839	—	—
	235	—	200	—	214	—	172	—	187	—	161	—	1,753	—	839	—	—



## Población peruana y extranjera por sexos y periodos de vida

Barrios	AÑOS																						
	20 á 29		30 á 39		40 á 49		50 á 59		60 á 69		70 á 79		80 á 89		90 á 100								
	Peruanos	Extranjeros	Peruanos	Extranjeros	Peruanos	Extranjeros	Peruanos	Extranjeros	Peruanos	Extranjeros	Peruanos	Extranjeros	Peruanos	Extranjeros	Peruanos	Extranjeros							
	V. M.	V. M.	V. M.	V. M.	V. M.	V. M.	V. M.	V. M.	V. M.	V. M.	V. M.	V. M.	V. M.	V. M.	V. M.	V. M.							
San Francisco..	122241	5	1110178	-	68139	2	39	77	2	39	66	3	11	20	1	2	15	1	1	3	-		
Huarupampa....	233170	3	5100155	5	3	61	97	4	40	79	1	1	24	40	-	9	20	1	4	9	-		
Belén.....	121144	3	84	96	2	4	54	61	1	27	40	4	1	21	36	1	6	13	1	1	6	-	
Cercado.....	105192	2	73	146	-	53	114	2	44	82	5	-	25	52	1	10	25	-	4	4	4	-	
	581747	13	6367	575	7	236	411	5	4150	278	12	2109	194	5	1	36	78	3	11	34	1	1	1
	1,328	19	942	14	647	9	428	14	303	6	114	3	45	1	12	12	46	117	46	1	12	-	
	1,347		956		656		442		309		117		46		12		12		12				



## Población peruana y extranjera

## POR SEXOS Y AÑOS DE EDAD

EDAD Años	PERUANOS			EXTRANJEROS			TOTAL	Proporción por 10,000 en el total de habitantes
	Varones	Mujeres	Total	Varones	Mujeres	Total		
Menos de 1	117	118	235	...	...	...	235	307
1	111	89	200	...	...	...	200	261
2	109	105	214	...	...	...	214	280
3	75	96	171	1	...	1	172	225
4	99	88	187	...	...	...	187	244
5	82	79	161	...	...	...	161	210
6	90	97	187	...	...	...	187	244
7	100	103	203	...	...	...	203	268
8	96	124	220	...	...	...	220	288
9	81	101	182	...	...	...	182	238
<b>Total 1</b>	<b>960</b>	<b>1,000</b>	<b>1,960</b>	<b>1</b>	<b>...</b>	<b>1</b>	<b>1,961</b>	<b>2,565</b>
10	107	128	235	...	...	...	235	307
11	72	80	152	...	...	...	152	199
12	105	110	215	...	...	...	215	281
13	97	77	174	...	...	...	174	228
14	98	87	185	...	...	...	185	242
15	86	104	190	...	...	...	190	249
16	104	83	187	...	...	...	187	244
17	71	71	142	...	...	...	142	186
18	73	100	173	...	...	...	173	226
19	62	85	147	...	...	...	147	192
<b>Total 2</b>	<b>875</b>	<b>925</b>	<b>1,800</b>	<b>...</b>	<b>...</b>	<b>...</b>	<b>1,800</b>	<b>2,354</b>

H



Cuadro N. 6-a)

Población peruana y extranjera  
POR SEXOS Y AÑOS DE EDAD

EDAD Años	PERUANOS			EXTRANJEROS			TOTAL	Proporcion por 10.000 en el total de habitantes.
	Varones	Mujeres	Total	Varones	Mujeres	Total		
20	67	135	202	3	..	3	205	268
21	52	43	95	...	...	...	98	124
22	72	87	159	3	...	3	162	211
23	41	57	98	...	...	...	98	128
24	54	74	128	...	...	...	128	167
25	78	123	201	2	...	2	203	268
26	65	57	122	1	1	2	124	162
27	50	35	85	2	2	4	89	116
28	61	93	154	...	1	1	155	203
29	41	43	84	2	2	4	88	115
Total 3	581	747	1,328	13	6	19	1,347	1,762
30	74	149	223	2	1	3	226	296
31	22	21	43	...	1	1	44	58
32	35	53	88	1	...	1	89	116
33	24	29	53	...	1	1	54	71
34	33	36	69	1	1	2	71	93
35	49	98	147	1	...	1	148	193
36	33	51	84	...	3	3	87	114
37	18	35	53	1	...	1	54	71
38	51	79	130	...	...	...	130	170
39	28	24	52	1	...	1	53	69
Total 4	367	575	942	7	7	14	956	1,251



Población peruana y extranjera  
POR SEXOS Y AÑOS DE EDAD

EDAD Años	PERUANOS			EXTRANJEROS			TOTAL	Proporción por 10,000 en el total de habitantes
	Varones	Mujeres	Total	Varones	Mujeres	Total		
40	73	164	237	...	1	1	238	311
41	16	20	36	...	1	1	37	48
42	19	29	48	...	...	...	48	63
43	12	19	31	...	...	...	31	41
44	25	15	40	...	...	...	40	52
45	31	67	98	3	1	4	102	133
46	19	19	38	...	1	1	39	51
47	10	20	30	...	...	...	30	39
48	17	43	60	2	...	2	62	81
49	14	15	29	...	...	...	29	38
Total 5	236	411	647	5	4	9	656	857
50	52	141	193	2	...	2	195	255
51	9	3	12	...	1	1	13	17
52	15	18	33	1	...	1	34	44
53	9	6	15	...	...	...	15	20
54	8	19	27	1	...	1	28	37
55	17	28	45	1	...	1	46	60
56	8	13	21	2	...	2	23	30
57	4	5	9	...	1	1	10	13
58	21	36	57	3	...	3	60	78
59	7	9	16	2	...	2	18	24
Total 6	150	278	428	12	2	14	442	578



Cuadro-6-c)

Población peruana y extranjera  
POR SEXOS Y AÑOS DE EDAD

EDAD Años	PERUANOS			EXTRANJEROS			TOTAL	Proporcion por 10.000 en el total de habitantes.
	Varones	Mujeres	Total	Varones	Mujeres	Total		
60	50	117	167	3	..	3	170	223
61	5	5	10	1	...	1	11	14
62	7	9	16	...	...	...	16	21
63	4	11	15	...	...	...	15	20
64	3	8	11	..	...	...	11	14
65	14	23	37	1	...	1	38	50
66	10	6	16	...	...	...	16	21
67	7	5	12	...	...	...	12	15
68	9	9	18	...	1	1	19	25
69	...	1	1	...	...	...	1	1
<i>Total 7</i>	109	194	303	5	1	6	309	404
70	21	38	59	2	...	2	61	80
71	2	4	6	...	...	...	6	8
72	1	6	7	...	...	...	7	9
73	2	3	5	...	...	...	5	6
74	1	3	4	...	...	...	4	5
75	5	13	18	...	...	...	18	24
76	1	6	7	1	...	1	8	11
77	1	2	3	...	...	...	3	4
78	2	1	3	...	...	...	3	4
79	...	2	2	...	...	...	2	3
<i>Total 8</i>	36	78	114	3	...	3	117	154

H.



Guadro 6-d)

Población peruana y extranjera  
POR SEXOS Y AÑOS DE EDAD

EDAD Años	PERUANOS			EXTRANJEROS			TOTAL	Proporción por 10,000 en el total de habitantes
	Varones	Mujeres	Total	Varones	Mujeres	Total		
80	6	26	32	...	...	...	32	41
81	1	...	1	...	...	...	1	1
82	2	1	3	1	...	1	4	5
83	1	...	1	...	...	...	1	1
84	...	...	...	...	...	...	...	...
85	...	2	2	...	...	...	2	3
86	...	...	...	...	...	...	...	...
87	1	1	2	...	...	...	2	3
88	...	2	2	...	...	...	2	3
89	...	2	2	...	...	...	2	3
<i>Total 9</i>	11	34	45	1	...	1	46	60
90	2	6	8	...	...	...	8	11
91	...	1	1	...	...	...	1	1
92	...	...	...	...	...	...	...	...
93	...	...	...	...	...	...	...	...
94	...	...	...	...	...	...	...	...
95	...	1	1	...	...	...	1	1
96	1	...	1	...	...	...	1	1
97	1	...	1	...	...	...	1	1
98	...	...	...	...	...	...	...	...
99	...	...	...	...	...	...	...	...
<i>Total 10</i>	4	8	12	...	...	...	12	15

H.



## Población peruana y extranjera

## POR SEXOS Y AÑOS DE EDAD

## RECAPITULACIÓN

EDAD Años	PERUANOS			EXTRANJEROS			TOTAL	Proporción por 10.000 en el total de habitantes
	Varones	Mujeres	Total	Varones	Mujeres	Total		
0 á 9	960	1.000	1.960	1	.....	1	1.961	2.565
10 „ 19	875	925	1.800	.....	.....	.....	1.800	2.354
20 „ 29	581	747	1.328	13	6	19	1.347	1.762
30 „ 39	367	575	942	7	7	14	956	1.251
40 „ 49	236	411	647	5	4	9	656	857
50 „ 59	150	278	428	12	2	14	442	578
60 „ 69	109	194	303	5	1	6	309	404
70 „ 79	36	78	114	3	.....	3	117	154
80 „ 89	11	34	45	1	.....	1	46	60
90 „ 99	4	8	12	.....	.....	.....	12	15
	3.329	4.250	7.579	47	20	67	7.646	10.000

H.



Población peruana y extranjera, por sexos, según las razas

DISTRITOS	BLANCOS		INDIOS		NEGROS		MESTIZOS		AMARILLOS		SIN DATOS	
	Peruanos		Peruanos		Peruanos		Peruanos		Extranjeros		Peruanos	
	V.	M.	V.	M.	V.	M.	V.	M.	V.	M.	V.	M.
Independencia .....	238	308	7	1 187 275	...	...	...	...	...	...	...	...
	243	285	4	13 241 246	...	...	...	...	...	...	...	...
Restauración .....	232	272	8	6 166 172	...	...	...	...	...	...	...	...
	238	425	5	113 190	...	...	...	...	...	...	...	...
	951	1 290	24	20 707 883	...	...	6	2	...	...	...	...
	2 241		44	1 590	.....	8	.....	3 740	.....	23	...	.....
	2 285		1 590		8		3 740		23		.....	
	7.646											

H



Cuadro-8.

## Población peruana, por razas y sexos, según los Departamentos

DEPARTAMENTOS	BLANCOS		MESTIZOS		INDIOS		NEGROS		TOTAL			Proporción por 100,000 en el total de habitantes
	V.	M.	V.	M.	V.	M.	V.	M.	V.	M.	Total	
Amazonas.....	4	.....	.....	.....	1	.....	.....	.....	5	.....	5	7
Ancach.....	878	1.238	1.607	2.035	663	855	1	1	13.149	4.129	7.278	9.603
Apurímac.....	9	2	4	2	3	1	.....	.....	16	5	21	28
Arequipa.....	.....	.....	.....	.....	3	.....	.....	.....	3	.....	3	4
Ayacucho.....	9	2	2	1	1	.....	.....	.....	12	3	15	20
Callao.....	6	3	4	.....	2	.....	.....	.....	12	3	15	20
Cajamarca.....	3	.....	4	.....	6	.....	.....	.....	13	.....	13	17
Cuzco.....	.....	1	.....	.....	.....	.....	.....	.....	.....	1	1	1
Huancavelica.....	8	8	20	10	13	14	.....	.....	41	32	73	96
Huánuco.....	1	2	.....	1	.....	.....	.....	.....	1	3	4	5
Ica.....	.....	1	1	3	1	1	.....	.....	2	5	7	9
Junín.....	.....	.....	.....	.....	.....	.....	.....	.....	.....	.....	.....	.....
Lambayeque.....	2	2	1	1	.....	.....	.....	.....	3	3	6	8
Libertad.....	25	26	15	16	10	11	.....	.....	55	54	109	144
Lima.....	1	.....	.....	.....	.....	.....	.....	.....	1	.....	1	1
Loreto.....	1	1	1	3	.....	.....	.....	.....	2	4	6	8
Moquegua.....	2	.....	6	3	2	.....	.....	.....	10	3	13	17
Piura.....	1	2	.....	.....	1	.....	.....	.....	2	2	4	5
Puno.....	.....	1	.....	.....	.....	.....	.....	.....	.....	1	1	1
Tacna.....	.....	.....	.....	.....	.....	.....	.....	.....	.....	.....	.....	.....
Tumbes.....	1	1	.....	.....	.....	.....	.....	.....	.....	1	.....	.....
Tarapacá.....	.....	.....	.....	.....	.....	.....	.....	.....	.....	1	.....	.....
	951	1.290	1.665	2.075	707	883	6	23.329	4.250	7.579	10.000	
	2.241		3.740		1.590		9		7.579			



## El Departamento de Ancach

## SEGUN SUS PROVINCIAS

	VARONES	MUJERES	TOTAL
Bolognesi.....	18	17	35
Cajatambo.....	2	33	35
Huarás.....	2.942	3.817	6.759
Huari.....	77	137	214
Huaylas.....	29	36	65
Pallasca.....	14	3	17
Pomabamba.....	30	44	74
Santa.....	11	5	16
Yungay.....	26	37	63
Total.....	3.149	4.129	7.278



Cuadro-10.

## Los extranjeros por nacionalidades

## SEGUN LOS SEXOS

	VARONES	MUJERES	TOTAL
<i>Americanos:</i>			
Argentinos.....	1	.....	1
Bolivianos.....	1	1	2
Norte-Americanos.....	1	.....	1
<i>Europeos:</i>			
Alemanes.....	1	1	2
Austriacos.....	4	.....	4
Belgas.....	1	.....	1
Espanoles.....	5	.....	5
Franceses.....	3	17	20
Ingleses.....	1	.....	1
Italianos.....	4	.....	4
Suisos.....	2	1	3
<i>Asiaticos:</i>			
Chinos.....	22	.....	22
Japoneses.....	1	.....	1
	47	20	67

**RESUMEN**

	VARONES	MUJERES	TOTAL
Americanos.....	3	1	4
Europeos.....	21	19	40
Asiáticos.....	23	.....	23
Total.....	47	20	67

H.



## Población peruana y extranjera, de 14 años arriba,

## POR ESTADO CIVIL Y SEXOS

Barrios	SOLTEROS				CASADOS				VIUDOS				SIN DATOS			
	Peruanos		Extranjeros		Peruanos		Extranjeros		Peruanos		Extranjeros		Peruanos		Extranjeros	
	V.	M.	V.	M.	V.	M.	V.	M.	V.	M.	V.	M.	V.	M.	V.	M.
San Francisco..	318	509	4	...	242	269	9	1	23	138	1	...	...	...	...	...
Huarupampa....	349	368	7	13	219	214	2	...	19	127	1	...	...	1	...	...
Belén.....	205	273	6	6	169	118	4	...	20	89	2	...	...	...	...	...
Cercado .....	223	429	4	...	175	205	5	...	26	115	1	...	...	...	...	...
	1.095	1.579	21	19	805	806	20	1	88	469	5	...	...	1	...	...
	2.674		40		1.611		21		557		5		1		...	
	2.714				1.632				562				1			



Cuadro-12

## Población peruana y extranjera

## POR ESTADO CIVIL Y SEXO, SEGUN LAS EDADES

EDAD AÑOS	SOLTEROS				CASADOS				VIUDOS				SIN DATOS			
	Peruanos		Extranjeros		Peruanos		Extranjeros		Peruanos		Extranjeros		Peruanos		Extranjeros	
	V.	M.	V.	M.	V.	M.	V.	M.	V.	M.	V.	M.	V.	M.	V.	M.
14	98	86	...	...	...	1	...	...	...	...	...	...	...	...	...	...
15	86	102	...	...	...	2	...	...	...	...	...	...	...	...	...	...
16	102	79	...	...	2	4	...	...	...	...	...	...	...	...	...	...
17	70	67	...	...	1	3	...	...	...	1	...	...	...	...	...	...
18	68	93	...	...	4	7	...	...	1	...	...	...	...	...	...	...
19	61	71	...	...	1	14	...	...	...	...	...	...	...	...	...	...
<i>Total... 1</i>	<u>485</u>	<u>498</u>	...	...	<u>8</u>	<u>31</u>	...	...	<u>1</u>	<u>1</u>	...	...	...	...	...	...
20	59	115	3	...	8	20	...	...	...	...	...	...	...	...	...	...
21	47	28	...	...	5	15	...	...	...	...	...	...	...	...	...	...
22	58	61	3	...	14	25	...	...	...	1	...	...	...	...	...	...
23	31	43	...	...	10	13	...	...	...	1	...	...	...	...	...	...
24	44	52	...	...	10	22	...	...	...	...	...	...	...	...	...	...
25	60	87	1	...	18	31	1	...	...	5	...	...	...	...	...	...
26	41	42	1	1	23	13	...	...	1	2	...	...	...	...	...	...
27	36	22	2	2	14	12	...	...	...	1	...	...	...	...	...	...
28	33	52	...	...	27	35	...	1	1	6	...	...	...	...	...	...
29	18	21	1	2	23	15	1	...	...	7	...	...	...	...	...	...
<i>Total... 2</i>	<u>427</u>	<u>523</u>	<u>11</u>	<u>5</u>	<u>152</u>	<u>201</u>	<u>2</u>	<u>1</u>	<u>2</u>	<u>23</u>	...	...	...	...	...	...

H



Población peruana y extranjera  
 POR ESTADO CIVIL Y SEXOS, SEGUN LAS EDADES

EDAD AÑOS	SOLTEROS				CASADOS				VIUDOS				SIN DATOS			
	Peruanos		Extranjeros		Peruanos		Extranjeros		Peruanos		Extranjeros		Peruanos		Extranjeros	
	V.	M.	V.	M.	V.	M.	V.	M.	V.	M.	V.	M.	V.	M.	V.	M.
30	31	79	1	1	40	58	1	...	3	12	...	...	...	...	...	...
31	9	10	...	1	13	10	...	...	...	1	...	...	...	...	...	...
32	13	24	1	...	21	22	...	...	1	7	...	...	...	...	...	...
33	8	13	...	1	15	11	...	...	1	5	...	...	...	...	...	...
34	7	18	1	1	24	12	...	...	2	5	...	...	...	1	...	...
35	15	40	1	...	34	44	...	...	...	14	...	...	...	...	...	...
36	10	20	...	3	21	25	...	...	2	6	...	...	...	...	...	...
37	3	12	1	...	14	17	..	...	1	6	...	...	...	...	...	...
38	9	32	...	...	39	36	...	...	3	11	...	...	...	...	...	...
39	7	9	1	...	19	11	...	...	2	4	...	...	...	...	...	...
Total 3	112	357	6	7	240	246	1	...	15	71	...	...	...	1	...	...
40	11	58	...	1	53	71	...	...	9	35	...	...	...	...	...	...
41	1	8	...	1	13	9	...	...	2	3	...	...	...	...	...	...
42	4	8	...	...	14	14	...	...	1	7	...	...	...	...	...	...
43	3	11	...	...	9	5	...	...	...	3	...	...	...	...	...	...
44	6	5	...	...	17	5	...	...	2	5	...	...	...	...	...	...
45	7	21	1	1	22	26	2	...	2	20	...	...	...	...	...	...
46	1	9	...	1	17	6	...	...	1	4	...	...	...	...	...	...
47	1	8	...	...	7	8	...	...	2	4	...	...	...	...	...	...
48	3	14	...	...	13	17	2	...	1	12	...	...	...	...	...	...
49	3	6	...	...	10	6	...	...	1	3	...	...	...	...	...	...
Total 4	40	148	1	4	175	167	4	...	21	96	...	...	...	...	...	...

H



Cuadro 12-b)

Población peruana y extranjera  
POR ESTADO CIVIL Y SEXOS, SEGUN LAS EDADES

EDAD AÑOS	SOLTEROS				CASADOS				VIUDOS				SIN DATOS			
	Peruanos		Extranjeros		Peruanos		Extranjeros		Peruanos		Extranjeros		Peruanos		Extranjeros	
	V.	M.	V.	M.	V.	M.	V.	M.	V.	M.	V.	M.	V.	M.	V.	M.
50	9	42	1	...	40	51	1	...	3	48	...	...	...	...	...	...
51	2	...	...	1	7	1	...	...	...	2	...	...	...	...	...	...
52	3	3	...	...	10	6	1	...	2	9	...	...	...	...	...	...
53	...	2	...	...	7	4	...	...	2	...	...	...	...	...	...	...
54	1	4	...	...	6	10	...	...	1	5	1	...	...	...	...	...
55	1	7	...	...	15	8	1	...	1	13	...	...	...	...	...	...
56	4	3	...	...	1	3	2	...	3	7	...	...	...	...	...	...
57	1	...	...	1	3	2	...	...	...	3	...	...	...	...	...	...
58	1	7	1	...	16	12	1	...	4	17	1	...	...	...	...	...
59	...	5	1	...	6	...	1	...	1	4	...	...	...	...	...	...
Total... 5	22	73	3	2	111	97	7	...	17	108	2	...	...	...	...	...
60	3	31	...	...	38	32	2	...	9	54	1	...	...	...	...	...
61	...	1	...	...	4	...	1	...	1	4	...	...	...	...	...	...
62	...	1	...	...	4	1	...	...	3	7	...	...	...	...	...	...
63	...	2	...	...	4	3	...	...	...	6	...	...	...	...	...	...
64	...	1	...	...	3	...	...	...	...	7	...	...	...	...	...	...
65	...	7	...	...	12	8	1	...	2	8	...	...	...	...	...	...
66	2	...	...	...	7	1	...	...	1	5	...	...	...	...	...	...
67	1	3	...	...	4	...	...	...	2	2	...	...	...	...	...	...
68	1	1	...	1	5	3	...	...	3	5	...	...	...	...	...	...
69	...	...	...	...	...	...	...	...	...	1	...	...	...	...	...	...
Total... 6	7	47	...	1	81	48	4	...	21	99	1	...	...	...	...	...

H



Población peruana y extranjera  
 POR ESTADO CIVIL Y SEXOS, SEGUN LAS EDADES

EDAD AÑOS	SOLTEROS				CASADOS				VIUDOS				SIN DATOS			
	Peruanos		Extranjeros		Peruanos		Extranjeros		Peruanos		Extranjeros		Peruanos		Extranjeros	
	V.	M.	V.	M.	V.	M.	V.	M.	V.	M.	V.	M.	V.	M.	V.	M.
70	...	10	...	...	19	4	1	...	2	24	1	...	...	...	...	...
71	...	2	...	...	1	1	...	...	1	1	...	...	...	...	...	...
72	...	1	...	...	1	2	...	...	...	3	...	...	...	...	...	...
73	...	1	...	...	2	...	...	...	...	2	...	...	...	...	...	...
74	...	...	...	...	1	...	...	...	...	3	...	...	...	...	...	...
75	1	3	...	...	3	2	...	...	1	8	...	...	...	...	...	...
76	...	1	...	...	1	2	1	...	...	3	...	...	...	...	...	...
77	...	1	...	...	1	...	...	...	...	1	...	...	...	...	...	...
78	...	...	...	...	2	...	...	...	...	1	...	...	...	...	...	...
79	...	1	...	...	...	1	...	...	...	...	...	...	...	...	...	...
Total... 7	1	20	...	...	31	12	2	...	4	46	1	...	...	...	...	...
80	...	9	...	...	4	4	...	...	2	13	...	...	...	...	...	...
81	...	...	...	...	1	...	...	...	...	...	...	...	...	...	...	...
82	...	...	...	...	...	...	...	...	2	1	1	...	...	...	...	...
83	1	...	...	...	...	...	...	...	...	...	...	...	...	...	...	...
84	...	...	...	...	...	...	...	...	...	...	...	...	...	...	...	...
85	...	...	...	...	...	...	...	...	...	2	...	...	...	...	...	...
86	...	...	...	...	...	...	...	...	...	...	...	...	...	...	...	...
87	...	...	...	...	...	...	...	...	1	1	...	...	...	...	...	...
88	...	2	...	...	...	...	...	...	...	...	...	...	...	...	...	...
89	...	...	...	...	...	...	...	...	...	2	...	...	...	...	...	...
Total... 8	1	11	...	...	5	4	...	...	5	19	1	...	...	...	...	...



## Población peruana y extranjera

## POR ESTADO CIVIL Y SEXOS, SEGUN LAS EDADES

EDAD AÑOS	SOLTEROS				CASADOS				VIUDOS				SIN DATOS			
	Peruanos		Extranjeros		Peruanos		Extranjeros		Peruanos		Extranjeros		Peruanos		Extranjeros	
	V.	M.	V.	M.	V.	M.	V.	M.	V.	M.	V.	M.	V.	M.	V.	M.
90	...	1	...	...	...	...	...	...	2	5	...	...	...	...	...	...
91	...	1	...	...	...	...	...	...	...	...	...	...	...	...	...	...
92	...	...	...	...	...	...	...	...	...	...	...	...	...	...	...	...
93	...	...	...	...	...	...	...	...	...	...	...	...	...	...	...	...
94	...	...	...	...	...	...	...	...	...	...	...	...	...	...	...	...
95	...	...	...	...	...	...	...	...	...	1	...	...	...	...	...	...
96	...	...	...	...	1	...	...	...	...	...	...	...	...	...	...	...
97	...	...	...	...	1	...	...	...	...	...	...	...	...	...	...	...
98	...	...	...	...	...	...	...	...	...	...	...	...	...	...	...	...
99	...	...	...	...	...	...	...	...	...	...	...	...	...	...	...	...
<i>Total... 9</i>	...	2	...	...	2	...	...	...	2	6	...	...	...	...	...	...

H.



## Población peruana y extranjera

## POR ESTADO CIVIL Y SEXOS, SEGUN LAS EDADES

EDAD Años	SOLTEROS				CASADOS				VIUDOS				SIN DATOS			
	Peruanos		Extranjeros		Peruanos		Extranjeros		Peruanos		Extranjeros		Peruanos		Extranjeros	
	V.	M.	V.	M.	V.	M.	V.	M.	V.	M.	V.	M.	V.	M.	V.	M.
14 á 19	485	498	...	...	8	31	...	...	1	1	...	...	...	...	...	...
20 ,, 29	427	523	11	5	152	201	2	1	2	23	...	...	...	...	...	...
30 ,, 39	112	257	6	7	240	246	1	...	15	71	...	...	...	1	...	...
40 ,, 49	40	148	1	4	175	167	4	...	21	96	...	...	...	...	...	...
50 ,, 59	22	73	3	2	111	97	7	...	17	108	2	...	...	...	...	...
60 ,, 69	7	47	...	1	81	48	4	...	21	99	1	...	...	...	...	...
70 ,, 79	1	20	...	...	31	12	2	...	4	46	1	...	...	...	...	...
80 ,, 89	1	11	...	...	5	4	...	...	5	19	1	...	...	...	...	...
90 ,, 99	...	2	...	...	2	...	...	...	2	6	...	...	...	...	...	...
	1.095	1.579	21	19	805	806	20	1	88	469	5	...	...	1	...	...
	2.674		40		1.611		21		557		5		1		...	
	2.714				1.632				562				1			

H.



Cuadro - 13.

Población peruana,  
POR SEXOS Y ESTADO CIVIL, SEGUN LAS RAZAS

	BLANCOS									
	SOLTEROS		CASADOS		VIUDOS		SIN DATOS		TOTAL	
	V.	M.	V.	M.	V.	M.	V.	M.	V.	M.
San Francisco...	52	112	46	66	4	31	...	...	102	209
Huarupampa....	92	86	65	68	3	29	...	...	160	183
Belén.....	86	96	46	49	5	38	...	...	137	183
Cercado.....	78	169	51	72	3	39	...	...	132	280
	308	463	208	255	15	137	...	...	531	855
	771		463		152		.....		1.386	
	INDIOS									
	SOLTEROS		CASADOS		VIUDOS		SIN DATOS		TOTAL	
	V.	M.	V.	M.	V.	M.	V.	M.	V.	M.
San Francisco...	60	112	48	67	5	31	...	...	113	210
Huarupampa....	118	89	54	32	8	44	...	1	180	166
Belén.....	52	77	69	27	8	21	...	...	129	125
Cercado.....	31	76	31	34	6	28	...	...	68	138
	261	354	202	160	27	124	...	1	490	639
	615		362		151		1		1.129	

H



Población peruana,  
POR SEXOS Y ESTADO CIVIL, SEGUN LAS RAZAS

	NEGROS									
	SOLTEROS		CASADOS		VIUDOS		SIN DATOS		TOTAL	
	V.	M.	V.	M.	V.	M.	V.	M.	V.	M.
San Francisco...	...	1	...	...	...	...	...	...	...	1
Huarupampa....	2	1	1	...	...	...	...	...	3	1
Belén.....	1	...	...	...	...	...	...	...	1	...
Cercado.....	...	...	...	...	...	...	...	...	...	...
	3	2	1	...	...	...	...	...	4	2
	5		1		.....		.....		6	
	MESTIZOS									
	SOLTEROS		CASADOS		VIUDOS		SIN DATOS		TOTAL	
	V.	M.	V.	M.	V.	M.	V.	M.	V.	M.
San Francisco...	204	284	145	154	12	71	...	...	361	509
Huarupampa....	137	192	98	97	9	58	...	...	244	347
Belén.....	68	100	58	41	8	31	...	...	134	172
Cercado.....	114	184	93	99	17	48	...	...	224	331
	523	760	394	391	46	208	...	...	963	1.359
	1.283		785		254		.....		2.322	

H.



Cuadro 14

**Población peruana, por sexos y periodos de vida, según su grado de instrucción**  
**Barrio San Francisco**

EDAD	Leen y escriben			Leen pero no escriben			No leen ni escriben			SIN DATOS			TOTAL		
	Varones	Mujeres	Total	Varones	Mujeres	Total	Varones	Mujeres	Total	Varones	Mujeres	Total	Varones	Mujeres	Total
6 á 9	58	43	101	36	50	86	37	53	90	...	...	...	131	146	277
10 ,, 19	268	192	460	23	39	62	32	75	107	...	...	...	323	306	629
20 ,, 29	102	125	227	1	16	17	19	100	119	...	...	...	122	241	363
30 ,, 39	80	88	168	2	9	11	28	81	109	...	...	...	110	178	288
40 ,, 49	58	63	121	1	7	8	9	69	78	...	...	...	68	139	207
50 ,, 59	25	26	51	...	6	6	14	45	59	...	...	...	39	77	116
60 ,, 69	30	27	57	...	6	6	9	33	42	...	...	...	39	66	105
70 ,, 79	6	8	14	1	2	3	4	10	14	...	...	...	11	20	31
80 ,, 89	2	4	6	...	...	...	...	11	11	...	...	...	2	15	17
90 ,, 99	1	...	1	...	1	1	...	2	2	...	...	...	1	3	4
Ignorados.....	...	...	...	...	...	...	...	...	...	...	...	...	...	...	...
	630	576	1.206	64	136	200	152	479	631	...	...	...	846	1.191	2.037
Proporción por 1.000...	1.206	592		200	98		631	310		.....	.....	.....	2.037	1.000	



Cuadro-14-a)

**Población peruana, por sexos y periodos de vida, según su grado de instrucción**  
**Barrio de Huaurupampa**

EDAD	Leen y escriben		Leen pero no escriben		No leen ni escriben		SIN DATOS		TOTAL		
	Varones	Mujeres	Varones	Mujeres	Varones	Mujeres	Varones	Mujeres	Varones	Mujeres	
	Total	Total	Total	Total	Total	Total	Total	Total	Total	Total	
6 á 9	40	36	14	12	26	35	59	2	78	85	163
10 ,, 19	173	151	11	19	30	73	98	...	209	243	452
20 ,, 29	185	84	4	8	12	78	122	...	233	170	403
30 ,, 39	80	66	1	4	5	85	104	...	100	155	255
40 ,, 49	47	31	1	7	8	59	72	...	61	97	158
50 ,, 59	26	16	...	5	5	58	72	...	40	79	119
60 ,, 69	15	14	...	1	1	25	34	...	24	40	64
70 ,, 79	4	8	...	...	...	12	17	...	9	20	29
80 ,, 89	2	2	...	...	...	7	9	...	4	9	13
90 ,, 99	...	...	...	...	...	1	1	...	...	1	1
Ignorados.....	...	...	...	...	...	...	...	...	...	...	...
	572	408	31	56	87	433	588	2	758	899	1.657
Proporción por 1000...	980	591	87	53	588	355	2	1	1.657	1.000	

H



**Población peruana, por sexos y periodos de vida, según su grado de instrucción**  
**Barrio de Belén**

EDAD	Leen y escriben			Leen pero no escriben			No leen ni escriben			SIN DATOS			TOTAL		
	Varones		Total	Varones		Total	Varones		Total	Varones		Total	Varones		Total
	Mujeres	Mujeres		Mujeres	Mujeres		Mujeres	Mujeres		Mujeres	Mujeres		Mujeres	Mujeres	
6 á 9	25	20	45	11	17	28	18	29	47	...	...	...	54	66	120
10 ,, 19	114	91	205	7	13	20	19	35	54	...	...	...	140	139	279
20 ,, 29	87	63	150	4	7	11	30	74	104	...	...	...	121	144	265
30 ,, 39	54	45	99	1	1	2	29	50	79	...	...	...	84	96	180
40 ,, 49	33	26	59	1	2	3	20	33	53	...	...	...	54	61	115
50 ,, 59	18	18	36	...	1	1	9	21	30	...	...	...	27	40	67
60 ,, 69	11	12	23	...	2	2	10	22	32	...	...	...	21	36	57
70 ,, 79	4	4	8	...	...	...	2	9	11	...	...	...	6	13	19
80 ,, 89	...	3	3	...	...	...	1	3	4	...	...	...	1	6	7
90 ,, 99	...	2	2	...	...	...	1	...	1	...	...	...	1	2	3
Ignorados.....	...	...	...	...	...	...	...	...	...	...	...	...	...	...	...
	346	284	630	24	43	67	139	276	415	...	...	...	509	603	1.112
Proporción por 1.000...	630	567		67	60		415	373		.....			1.112	1.000	



**Población peruana, por sexos y periodos de vida, según su grado de instrucción**  
Barrio del Cercado

EDAD	Leen y escriben		Leen pero no escriben		No leen ni escriben		SIN DATOS		TOTAL	
	Varones	Mujeres	Varones	Mujeres	Varones	Mujeres	Varones	Mujeres	Varones	Mujeres
6 á 9	42	45	28	35	34	48	...	...	104	128
10 ,, 19	161	145	12	23	30	69	...	...	203	237
20 ,, 29	79	104	6	12	20	76	...	...	105	192
30 ,, 39	55	65	...	14	18	67	...	...	73	146
40 ,, 49	35	47	1	7	17	60	...	...	53	114
50 ,, 59	33	27	1	7	10	48	...	...	44	82
60 ,, 69	20	19	...	3	5	30	...	...	25	52
70 ,, 79	7	10	...	1	3	14	...	...	10	25
80 ,, 89	2	...	...	2	2	2	...	...	4	4
90 ,, 99	...	1	...	...	2	1	...	...	2	2
Ignorados.....	...	...	...	...	...	...	...	...	...	...
	434	463	48	104	141	415	...	...	623	982
				152		556	.....			1.605
Proporción por 1.000...	897	559		95		346	.....			1.000



Cuadro—15

Población extranjera, por sexos y periodos de vida, según su grado de instrucción

EDAD	Lee y escriben		Lee pero no escriben		No leen ni escriben		SIN DATOS		TOTAL	
	Varones	Mujeres	Varones	Mujeres	Varones	Mujeres	Varones	Mujeres	Varones	Mujeres
	Total	Total	Total	Total	Total	Total	Total	Total	Total	Total
6 á 9	...	...	...	...	...	...	...	...	...	...
10 ,, 19	...	...	...	...	...	...	...	...	...	...
20 ,, 29	9	6	15	...	4	...	4	...	13	6
30 ,, 39	5	7	12	...	2	...	2	...	7	7
40 ,, 49	3	4	7	...	2	...	2	...	5	4
50 ,, 59	6	2	8	1	5	...	5	...	12	2
60 ,, 69	2	1	3	...	3	...	3	...	5	1
70 ,, 79	1	...	1	...	2	...	2	...	3	...
80 ,, 89	1	...	1	...	...	...	...	...	1	...
90 ,, 99	...	...	...	...	...	...	...	...	...	...
Ignorados.....	...	...	...	...	...	...	...	...	...	...
	27	20	47	1	18	18	1	...	46	20
				1	18	18	1	...		
	47	20	47	1	18	18	1	...	66	20
	712	47	712	15	273	273	1	...	1,000	66
Proporción por 1,000...								.....		

H



Cuadro—16

## Población peruana y extranjera por sexos y periodos de vida, según su grado de instrucción

EDAD	Leen y escriben				Leen pero no escriben				No leen ni escriben				SIN DATOS				TOTAL					
	Peruanos		Extranjeros		Peruanos		Extranjeros		Peruanos		Extranjeros		Peruanos		Extranjeros		Peruanos		Extranjeros			
	V.	M.	V.	M.	V.	M.	V.	M.	V.	M.	V.	M.	V.	M.	V.	M.	V.	M.	V.	M.		
6 á 9	165	144	...	...	89	114	...	...	113	165	...	...	2	...	...	...	367	425	...	...		
10 ,, 19	716	579	...	...	53	94	...	...	106	252	...	...	...	...	...	...	875	925	...	...		
20 ,, 29	453	376	9	6	14	43	...	...	113	328	4	...	...	...	...	...	580	747	13	6		
30 ,, 39	269	264	5	7	4	28	...	...	94	283	2	...	...	...	...	...	367	575	7	7		
40 ,, 49	173	167	3	4	4	23	...	...	59	221	2	...	...	...	...	...	236	411	5	4		
50 ,, 59	102	87	6	2	1	19	1	...	47	172	5	...	...	...	...	...	150	278	12	2		
60 ,, 69	76	72	2	1	...	12	...	...	33	110	3	...	...	...	...	...	109	194	5	1		
70 ,, 79	21	30	1	...	1	3	...	...	14	45	2	...	...	...	...	...	36	78	3	...		
80 ,, 89	6	9	1	...	1	2	...	...	5	23	...	...	...	...	...	...	12	34	1	...		
90 ,, 99	1	3	...	...	...	1	...	...	3	4	...	...	...	...	...	...	4	8	...	...		
Ignorados.....	...	...	...	...	...	...	...	...	...	...	...	...	...	...	...	...	...	...	...	...	...	
	1.982	1.731	27	20	167	339	1	...	587	1.603	18	...	2	...	...	...	2.736	3.675	46	20		
	3.713	47	506	1	2.190	18	2	6.411	66	6.477	1.000	2	1	2.208	341	507	78	3.760	580	341	78	
Proporción por 1.000...																						



## INSTRUCCION PUBLICA

### ESCOLARES Y EDUCANDOS DE 6 A 14 AÑOS Y SU PROPORCION POR MIL

BARRIOS	Total de niños de 6 a 14 años		Van a la Escuela		No van a la Escuela pero saben leer y escribir		Total de escolares y alfabetos		No van a la Escuela y no saben leer ni escribir		Proporcion de escolares y alfabetos, por mil niños de 6 a 14 años.	Quedan sin instruccion, por mil.
	V.	M.	V.	M.	V.	M.	V.	M.	V.	M.		
San Francisco....	309	307	245	186	36	24	281	210	28	97	797	203
Huarupampa....	186	208	132	118	23	16	155	134	31	74	733	267
Belén.....	131	139	101	90	11	12	112	102	19	37	792	208
Cercado.....	220	253	140	136	21	20	161	156	59	97	670	330
	846	907	618	530	91	72	709	602	137	305	748	252
	1.753		1.148		163		1.311		442		1.000	
					.....							

H



## INSTRUCCIÓN PÚBLICA

Niños peruanos y extranjeros, por sexos y edad, que van á la Escuela

EDAD	NUMERO ABSOLUTO DE NIÑOS			VAN A LA ESCUELA						TOTAL GENERAL	Por mil niños cuantos van á la escuela
	Peruanos	Extranjeros	Total	PERUANOS			EXTRANJEROS				
				Varones	Mujeres	Total	Varones	Mujeres	Total		
6	187	...	187	55	47	102	...	...	...	102	545
7	203	...	203	80	76	156	...	...	...	156	768
8	220	...	220	77	85	162	...	...	...	162	736
9	182	...	182	64	66	130	...	...	...	130	714
10	235	...	235	96	89	185	...	...	...	185	787
11	152	...	152	46	50	96	...	...	..	96	632
12	215	...	215	71	61	132	...	...	...	132	614
13	174	...	174	63	28	91	...	...	...	91	523
14	185	...	185	66	28	14	...	...	...	94	508
	1.753	...	1.753	618	530	1.148	...	...	..	1.148	655

H



## INSTRUCCIÓN PÚBLICA

Niños peruanos y extranjeros, por sexos y edad, que no van á la Escuela  
pero saben leer y escribir

EDAD AÑOS	No van á la Escuela pero saben leer y escribir						TOTAL GENERAL	Van á la Escuela	Total de Educandos		Quedan sin Instrucción	
	PERUANOS			EXTRANJEROS					Absoluto	Por mil	Absoluto	Por mil
	Varones	Mujeres	Total	Varones	Mujeres	Total						
6	...	1	1	...	...	...	1	102	103 551	84 449		
7	...	1	1	...	...	...	1	156	157 773	46 227		
8	1	1	2	...	...	...	2	162	164 745	56 255		
9	5	5	10	...	...	...	10	130	140 769	42 231		
10	7	5	12	...	...	...	12	185	197 838	38 162		
11	12	8	20	...	...	...	20	96	116 763	36 237		
12	18	13	31	...	...	...	31	132	163 758	52 242		
13	22	18	40	...	...	...	40	91	131 753	43 247		
14	26	20	46	...	...	...	46	94	140 757	45 243		
	91	72	163	...	...	...	163	1.148	1.311 748	442 252		

H



Población peruana y extranjera  
DE 10 AÑOS ARRIBA, POR SEXOS, SEGUN LAS PROFESIONES

PROFESIONES	PERUANOS		EXTRANJEROS		TOTAL
	V.	M.	V.	M.	
<i>Productores de la materia prima</i>					
Agricultores.....	468	137	2	...	607
Ganaderos.....	3	...	...	...	3
Horticultores.....	3	1	...	...	4
Pastores.....	...	2	...	...	2
Picapedreros.....	5	...	...	...	5
<i>Bellas Artes</i>					
Escultores.....	4	...	...	...	4
Fotógrafos.....	2	...	...	...	2
<i>Producciones industriales</i>					
Albañiles.....	24	...	...	...	24
Alfareros.....	1	...	...	...	1
Aparadores.....	3	...	...	...	3
Carpinteros.....	71	...	...	...	71
Costureras.....	...	353	...	...	353
Carniceros.....	7	14	...	...	21
Cigarreros.....	2	...	...	...	2
Colchoneros.....	1	...	...	...	1
Chicheras.....	...	69	...	...	69
Domador.....	1	...	...	...	1
Evanistas.....	2	...	...	...	2
Enfrenadores.....	1	...	...	...	1
Fondistas.....	1	...	2	...	3
Fundidores.....	...	...	1	...	1
Galvanista.....	...	1	...	...	1
Herreros.....	15	...	1	...	16
Hojaláteros.....	6	...	...	...	6
Hilanderos.....	1	173	...	...	174
Joyeros.....	3	...	...	...	3
Mecánicos.....	1	...	1	...	2
Modistas.....	...	6	...	...	6
Molineros.....	2	...	...	...	2
Mineros.....	22	...	4	...	26
Pintores.....	9	...	...	...	9
Panaderos.....	7	33	1	...	41
Peluqueros.....	2	...	1	...	3
Pasan.....	667	789	13	...	1.469

H



Población peruana y extranjera  
DE 10 AÑOS ARRIBA, POR SEXOS, SEGUN LAS PROFESIONES

PROFESIONES	PERUANOS		EXTRANJEROS		TOTAL
	V.	M.	V.	M.	
Vienen.....	667	789	13	...	1.469
Perchadores.....	1	...	...	...	1
Relojeros.....	1	...	...	...	1
Sastres.....	93	...	...	...	93
Sombrereros.....	33	...	...	...	33
Tejedores.....	48	16	...	...	64
Tipógrafos.....	7	...	...	...	7
Talabarteros.....	12	...	...	...	12
Trensadores.....	18	...	...	...	18
Tejeros.....	8	...	...	...	8
Tapiceros.....	1	...	...	...	1
Tintoreros.....	...	1	...	...	1
Zapateros.....	125	...	...	...	125
<i>Profesiones ambulantes</i>					
Mercachifles.....	4	2	1	...	7
Músicos.....	14	1	...	...	15
Vendedores diversos.....	12	42	...	...	54
<i>Comercio</i>					
Comerciantes.....	65	23	20	...	108
Dependientes.....	79	35	...	...	114
Plateros.....	15	...	...	...	15
Tenderos.....	5	7	2	...	14
Tenedores de libros.....	3	...	1	...	4
<i>Propiedad mueble é inmueble</i>					
Rentistas.....	23	104	1	...	128
<i>Letras y Ciencias</i>					
Caligrafos.....	...	...	...	...	...
Ingenieros.....	1	...	...	...	1
Periodistas.....	2	...	...	...	2
<i>Instrucción y Educación</i>					
Preceptores.....	24	23	1	13	61
Estudiantes.....	548	272	...	...	820
Pasan.....	1.809	1.315	39	13	3.176



Población peruana y extranjera  
DE 10 AÑOS ARRIBA, POR SEXOS SEGUN, LAS PROFESIONES

PROFESIONES	PERUANOS		EXTRANJEROS		TOTAL
	V.	M.	V.	M.	
Vienen.....	1.809	1.315	39	13	3.176
<i>Defensa del país</i>					
Militares.....	90	...	...	...	90
<i>Transportes</i>					
Arrieros.....	26	...	...	...	26
Telegrafistas.....	1	...	...	...	1
Maquinistas.....	3	...	...	...	3
<i>Profesiones sanitarias</i>					
Dentista.....	1	...	...	...	1
Droguista.....	1	...	...	...	1
Farmacéutico.....	1	...	...	...	1
Médicos.....	4	...	...	...	4
Partera.....	...	1	...	...	1
Vacunador.....	1	...	...	...	1
Veterinario.....	1	...	...	...	1
<i>Jurisprudencia</i>					
Abogados.....	21	...	...	...	21
Agentes de pleitos.....	9	...	...	...	9
Escribanos.....	18	...	...	...	18
Escribientes.....	37	...	...	...	37
<i>Personal de fatiga</i>					
Jornaleros.....	35	...	...	...	35
<i>Administración pública</i>					
Empleados de Gobierno.....	19	...	...	...	19
<i>Administración local</i>					
Empleados municipales.....	3	...	...	...	3
Pasan.....	2.080	1.316	39	13	3.448



Población peruana y extranjera .  
DE 10 AÑOS ARRIBA, POR SEXOS, SEGUN LAS PROFESIONES

PROFESIONES	PERUANOS		EXTRANJEROS		TOTAL
	V.	M.	V.	M.	
Vienen .....	2.080	1.316	39	13	3.448
<i>Culto</i>					
Clérigos.....	6	...	5	...	11
Religiosos.....	...	...	...	5	5
Sacerdotes.....	1	...	...	...	1
Sacristanes.....	2	...	...	...	2
<i>Personal de servicio</i>					
Amas.....	...	30	...	...	30
Cocineras.....	11	250	...	...	261
Domésticos.....	112	296	...	...	408
Lavanderas.....	...	53	...	...	53
Planchadoras.....	2	47	...	...	49
<i>Personal á cargo de otros.</i>					
Méndigos.....	2	...	...	...	2
<i>Sin profesión</i>	153	1.258	2	2	1.415
TOTAL.....	2.369	3.250	46	20	5.685

H



## Población peruana

DE 10 AÑOS ARRIBA, POR SEXOS Y RAZAS, SEGUN LAS PROFESIONES

PROFESIONES	Blancos		Indios		Negros		Mestizos		Sin datos		TOTAL
	V.	M.	V.	M.	V.	M.	V.	M.	V.	M.	
<i>Productores de la materia prima</i>											
Agricultores .....	93	49	202	24	2	...	171	64	...	...	605
Ganaderos.....	3	...	...	...	...	...	...	...	...	...	3
Horticultores.....	...	...	2	...	...	...	1	1	...	...	4
Pastores.....	...	...	...	2	...	...	...	...	...	...	2
Picapedreros.....	...	...	2	...	...	...	3	...	...	...	5
<i>Bellas Artes</i>											
Escultores.....	...	...	3	...	...	...	1	...	...	...	4
Fotógrafos.....	2	...	...	...	...	...	...	...	...	...	2
<i>Producciones industriales</i>											
Albañiles.....	2	...	8	...	...	...	14	...	...	...	24
Alfareros.....	...	...	1	...	...	...	...	...	...	...	1
Aparadores.....	...	...	...	...	...	...	3	...	...	...	3
Carpinteros.....	18	...	9	...	...	...	44	...	...	...	71
Costureras.....	...	106	...	17	...	...	...	230	...	...	353
Carniceros.....	...	...	4	4	...	...	3	10	...	...	21
Cigarreros.....	...	...	...	...	...	...	2	...	...	...	2
Colchoneros.....	...	...	...	...	...	...	1	...	...	...	1
Chicheros.....	...	6	...	11	...	...	...	52	...	...	69
Domador.....	1	...	...	...	...	...	...	...	...	...	1
Evanistas.....	2	...	...	...	...	...	...	...	...	...	2
Enfrenadores.....	1	...	...	...	...	...	...	...	...	...	1
Fondistas.....	...	...	...	...	...	...	1	...	...	...	1
Fundidores.....	...	...	...	...	...	...	...	...	...	...	...
Galvanista.....	...	1	...	...	...	...	...	...	...	...	1
Herreros.....	...	...	1	...	...	...	14	...	...	...	15
Hojalateros.....	1	...	2	...	...	...	3	...	...	...	6
Hilanderas.....	...	2	1	113	...	...	...	58	...	...	174
Joyeros.....	3	...	...	...	...	...	...	...	...	...	3
Mecánicos.....	1	...	...	...	...	...	...	...	...	...	1
Modistas.....	...	4	...	...	...	...	...	2	...	...	6
Molineros.....	...	...	2	...	...	...	...	...	...	...	2
Mineros.....	12	...	6	...	...	...	4	...	...	...	22
Pintores.....	2	...	1	...	...	...	6	...	...	...	9
Panaderos.....	1	4	3	4	...	...	3	25	...	...	40
Peluqueros.....	1	...	...	...	...	...	1	...	...	...	2
Pasan.....	143	172	247	175	2	...	275	442	...	...	1.456

H



## Población peruana

DE 10 AÑOS ARRIBA, POR SEXOS Y RAZAS, SEGUN LAS PROFESIONES

PROFESIONES	Blancos		Indios		Negros		Mestizos		Sin datos		TOTAL
	V.	M.	V.	M.	V.	V.	V.	M.	V.	M.	
Vienen.....	143	172	247	175	2	...	275	442	...	...	1.456
Perchadores.....	...	...	1	...	...	...	...	...	...	...	1
Relojeros.....	...	...	...	...	...	...	1	...	...	...	1
Sastres.....	17	...	14	...	...	...	62	...	...	...	93
Sombrereros.....	5	...	11	...	...	...	17	...	...	...	33
Tejedores.....	3	5	11	5	...	...	34	6	...	...	64
Tipógrafos.....	1	...	...	...	...	...	6	...	...	...	7
Talabarteros.....	3	...	...	...	...	...	9	...	...	...	12
Trensadores.....	1	...	7	...	...	...	10	...	...	...	18
Tejeros.....	1	...	1	...	...	...	6	...	...	...	8
Tapiceros.....	1	...	...	...	...	...	...	...	...	...	1
Tintoreros.....	...	...	...	...	...	...	...	1	...	...	1
Zapateros.....	15	...	27	...	1	...	82	...	...	...	125
<i>Profesiones ambulantes</i>											
Mercachifles.....	2	...	1	...	...	...	1	2	...	...	6
Músicos.....	2	1	...	...	...	...	12	...	...	...	15
Vendedores diversos.....	4	...	5	13	...	...	3	29	...	...	54
<i>Comercio</i>											
Comerciantes.....	44	14	4	...	...	...	17	9	...	...	88
Dependientes.....	37	...	8	15	...	...	34	20	...	...	114
Plateros.....	5	...	1	...	...	...	9	...	...	...	15
Tenderos.....	2	3	...	...	...	...	3	4	...	...	12
Tenedores de libros.....	2	...	...	...	...	...	1	...	...	...	3
<i>Propiedad mueble é inmueble</i>											
Rentistas.....	18	84	...	1	...	...	5	19	...	...	127
<i>Letras y Ciencias</i>											
Caligrafos.....	...	...	...	...	...	...	...	...	...	...	...
Ingenieros.....	1	...	...	...	...	...	...	...	...	...	1
Periodistas.....	2	...	...	...	...	...	...	...	...	...	2
<i>Instrucción y Educación</i>											
Preceptores.....	17	15	...	...	...	...	7	8	...	...	47
Estudiantes.....	189	141	44	18	1	1	314	112	...	...	820
Pasan.....	515	435	382	227	4	1	908	652	...	...	3.124

H



Población peruana  
DE 10 AÑOS ARRIBA, POR SEXOS Y RAZAS, SEGUN LAS PROFESIONES

PROFESIONES	Blancos		Indios		Negros		Mestizos		Sin datos		TOTAL
	V.	M.	V.	M.	V.	M.	V.	M.	V.	M.	
Vienen.....	515	435	382	227	4	1	908	652	...	...	3.124
<i>Defensa del país</i>											
Militares.....	17	...	33	...	...	...	40	...	...	...	90
<i>Transportes</i>											
Arrieros.....	1	...	15	...	...	...	10	...	...	...	26
Maquinistas.....	...	...	1	...	...	...	...	...	...	...	1
Telegrafistas.....	1	...	1	...	...	...	1	...	...	...	3
<i>Profesiones sanitarias</i>											
Dentista.....	1	...	...	...	...	...	...	...	...	...	1
Droguista.....	1	...	...	...	...	...	...	...	...	...	1
Farmacéutico.....	1	...	...	...	...	...	...	...	...	...	1
Médicos.....	3	...	...	...	...	...	1	...	...	...	4
Partera.....	...	...	...	...	...	...	...	1	...	...	1
Vacunador.....	...	...	...	...	...	...	1	...	...	...	1
Veterinario.....	...	...	...	...	...	...	1	...	...	...	1
<i>Jurisprudencia</i>											
Abogados.....	16	...	1	...	...	...	4	...	...	...	21
Agentes de pleitos.....	5	...	...	...	...	...	4	...	...	...	9
Escribanos.....	13	...	...	...	...	...	5	...	...	...	18
Escribientes.....	14	...	2	...	...	...	21	...	...	...	37
<i>Personal de fatiga</i>											
Jornaleros.....	1	...	27	...	...	...	7	...	...	...	35
<i>Administración pública</i>											
Empleados de Gobierno..	14	...	1	...	...	...	4	...	...	...	19
<i>Administración local</i>											
Empleados municipales..	2	...	...	...	...	...	1	...	...	...	3
Pasan.....	605	435	463	227	4	1	1.008	653	...	...	3.396



Población peruana  
DE 10 AÑOS ARRIBA, POR SEXOS Y RAZAS, SEGUN LAS PROFESIONES

PROFESIONES	Blancos		Indios		Negros		Mestizos		Sin datos		TOTAL
	V.	M.	V.	M.	V.	M.	V.	M.	V.	M.	
Vienen .....	605	435	463	227	4	1	1.008	653	...	...	3.396
<i>Culto</i>											
Clérigos.....	5	...	...	...	...	...	1	...	...	...	6
Religiosos.....	...	...	...	...	...	...	...	...	...	...	...
Sacerdotes.....	1	...	...	...	...	...	...	...	...	...	1
Sacristanes.....	1	...	...	...	...	...	1	...	...	...	2
<i>Personal de servicio</i>											
Amas.....	...	2	...	10	...	...	...	18	...	...	30
Cocineras.....	1	5	5	160	...	...	5	85	...	...	261
Domésticos.....	2	70	70	114	1	1	39	111	...	...	408
Lavanderas.....	...	2	...	23	...	...	...	28	...	...	53
Planchadoras.....	1	3	...	11	...	...	1	33	...	...	49
<i>Personal á cargo de otros.</i>											
Méndigos.....	...	...	2	...	...	...	...	...	...	...	2
<i>Sin profesión</i>											
	27	450	32	179	...	...	94	629	...	...	1.411
TOTAL.....	643	967	572	724	5	2	1.149	1.557	...	...	5.619

H



## Defectos físicos y psíquicos

## Distrito de la Independencia

NACIONALIDAD	SORDOS		Sordos-mudos		CIEGOS		LOCOS		IDIOTAS		TOTAL	
	V.	M.	V.	M.	V.	M.	V.	M.	V.	M.	V.	M.
Peruanos.....	8	16	4	2	7	11	...	...	5	5	24	34
Extranjeros.....	...	...	1	...	2	...	...	...	1	...	4	...
TOTAL.....	8	16	5	2	9	11	..	...	6	5	28	34

## Distrito de la Restauración

NACIONALIDAD	SORDOS		Sordos-mudos		CIEGOS		LOCOS		IDIOTAS		TOTAL	
	V.	M.	V.	M.	V.	M.	V.	M.	V.	M.	V.	M.
Peruanos.....	6	4	3	6	12	3	...	...	4	2	25	15
Extranjeros.....	...	...	...	...	...	...	...	...	...	...	...	...
TOTAL.....	6	4	3	6	12	3	...	...	4	2	25	15

## RESUMEN

DEFECTOS	Independencia		Restauración		TOTAL
	V.	M.	V.	M.	
Sordos .....	8	16	6	4	34
Sordos-mudos .....	5	2	3	6	16
Ciegos.....	9	11	12	3	35
Locos.....	...	...	...	...	...
Idiotas.....	6	5	4	2	17
TOTAL.....	28	34	25	15	102



## Situación de los habitantes

CON RELACION A SUS HABITACIONES, SEGUN LOS BARRIOS

## Distrito Independencia

BARRIO	NÚMERO DE PERSONAS POR FAMILIA	Número total de familias	Número de piezas de que constan los departamentos								
			1	2	3	4	5	6	7	8	Mas de 8
San Francisco..	1 persona.....	42	26	9	5	1	...	...	1	...	...
	2 „ .....	73	46	20	4	...	2	1	...	...	...
	3 „ .....	70	34	23	7	2	1	1	1	...	1
	4 „ .....	61	30	23	4	2	2	...	...	...	...
	5 „ .....	60	27	21	5	5	1	1	...	...	...
	6 „ .....	57	28	16	4	4	2	1	1	...	1
	7 „ .....	39	10	11	8	...	2	2	1	2	3
	8 „ .....	23	3	6	5	5	1	...	2	1	...
	9 „ .....	20	6	3	2	2	4	3	...	...	...
	10 „ .....	10	2	3	1	1	2	...	...	...	1
	11 „ .....	8	...	1	...	3	1	1	...	...	2
	12 „ .....	9	1	1	3	2	1	...	...	...	1
	Mas de 12 .....	12	1	1	1	...	1	3	1	1	3
		484	214	138	49	27	20	13	7	4	12



## Situación de los habitantes

## CON RELACION A SUS HABITACIONES, SEGUN LOS BARRIOS

## Distrito Independencia

BARRIO	NÚMERO DE PERSONAS POR FAMILIA	Número total de familias	Número de piezas de que constan los departamentos								
			1	2	3	4	5	6	7	8	Mas de 8
Huarupampa.	1 persona.....	42	22	10	2	5	...	2	1	...	...
	2 „ .....	52	31	11	5	1	...	1	1	...	2
	3 „ .....	75	39	19	12	2	2	...	1	...	...
	4 „ .....	50	16	24	8	1	1	...	...	...	...
	5 „ .....	52	25	17	4	3	1	...	1	...	1
	6 „ .....	38	12	12	8	3	...	...	1	...	2
	7 „ .....	25	9	8	5	2	1	...	...	...	...
	8 „ .....	12	1	5	1	4	...	...	...	...	1
	9 „ .....	11	2	5	1	...	1	1	...	...	1
	10 „ .....	7	...	1	1	1	2	1	1	...	...
	11 „ .....	7	3	1	1	1	...	1	...	...	...
	12 „ .....	5	1	...	...	...	1	1	...	1	1
	Más de 12.....	10	...	2	...	...	...	...	...	1	7
		386	161	115	48	23	9	7	6	2	15



## Situación de los habitantes

## CON RELACION A SUS HABITACIONES SEGUN LOS BARRIOS

## Distrito Restauracion

BARRIO	NÚMERO DE PERSONAS POR FAMILIA	Número total de familias	Número de piezas de que constan los departamentos									
			1	2	3	4	5	6	7	8	Más de 8	
	1 persona.....	26	13	11	1	...	...	...	...	...	...	1
	2 „ .....	28	17	7	...	1	1	1	...	...	...	1
	3 „ .....	38	25	8	1	1	1	1	...	...	...	1
	4 „ .....	25	10	6	6	2	...	...	...	...	...	1
	5 „ .....	24	9	8	4	1	...	...	1	...	...	1
	6 „ .....	26	8	7	2	3	1	1	2	1	...	1
Belén.....	7 „ .....	16	3	5	2	2	1	...	...	...	...	3
	8 „ .....	13	2	2	1	1	4	...	1	1	...	1
	9 „ .....	16	3	2	1	2	2	...	3	...	...	3
	10 „ .....	4	1	2	...	...	...	1	...	...	...	...
	11 „ .....	4	1	1	2	...	...	...	...	...	...	...
	12 „ .....	2	...	...	1	...	...	1	...	...	...	...
	Más de 12.....	11	...	1	...	...	...	...	2	1	...	7
		233	92	60	21	13	10	5	9	3	...	20



## Situación de los habitantes

## CON RELACION A SUS HABITACIONES SEGUN LOS BARRIOS

## Distrito Restauracion

BARRIO	NÚMERO DE PERSONAS POR FAMILIA	Número total de familias	Número de piezas de que constan los departamentos									
			1	2	3	4	5	6	7	8	Mas de 8	
	1 persona.....	51	44	7	...	...	...	...	...	...	...	...
	2 „ .....	60	42	12	5	1	...	...	...	...	...	...
	3 „ .....	57	28	15	8	2	2	1	...	...	1	...
	4 „ .....	64	31	17	9	4	1	1	1	...	...	...
	5 „ .....	45	17	16	4	...	5	...	3	...	...	...
	6 „ .....	41	9	14	5	5	3	1	3	1	...	...
Cercado .....	7 „ .....	26	6	6	6	5	...	1	...	2	...	...
	8 „ .....	22	5	7	4	2	1	2	...	1	...	...
	9 „ .....	17	8	4	2	1	1	...	...	...	1	...
	10 „ .....	7	...	1	1	...	1	1	1	...	2	...
	11 „ .....	2	...	1	...	...	...	1	...	...	...	...
	12 „ .....	6	...	2	...	...	1	...	...	2	1	...
	Más de 12.....	10	...	1	1	2	1	...	2	1	2	...
		408	190	103	45	22	16	7	11	7	7	...



## Situación de los habitantes

## CON RELACION A SUS HABITACIONES, SEGUN LOS BARRIOS

## Recapitulativo

NÚMERO DE PERSONAS POR FAMILIA	Número total de familias	Número de piezas de que constan los departamentos								
		1	2	3	4	5	6	7	8	Mas de 8
1 persona.....	161	105	37	8	6	...	2	2	...	1
2 „ .....	213	136	50	14	3	3	3	1	...	3
3 „ .....	240	126	65	28	7	6	3	2	...	3
4 „ .....	200	87	70	27	9	4	1	1	...	1
5 „ .....	181	78	62	17	9	7	1	5	...	2
6 „ .....	162	57	49	19	15	6	3	7	2	4
7 „ .....	106	28	30	21	9	4	3	1	4	6
8 „ .....	70	11	20	11	12	6	2	3	3	2
9 „ .....	64	19	14	6	5	8	4	3	...	5
10 „ .....	28	3	7	3	2	5	3	2	...	3
11 „ .....	21	4	4	3	4	1	2	1	...	2
12 „ .....	22	2	3	4	2	3	2	...	3	3
Más de 12.....	43	1	5	2	2	2	3	5	4	19
	1.511	657	416	163	85	55	32	33	16	54



Situación de los habitantes  
CON RELACIÓN Á SUS HABITACIONES

Por mil departamentos de cada clase, cuantos están habitados  
por familias de cada categoría

NÚMERO DE PERSONAS POR FAMILIA	Número total de familias	Número de piezas de que constan los departamentos								
		1	2	3	4	5	6	7	8	Mas de 8
1 persona.....	107	160	89	49	70	...	62	61	...	18
2 „ .....	141	207	120	86	35	55	94	30	...	56
3 „ .....	159	192	156	172	82	109	94	61	...	56
4 „ .....	132	132	168	166	106	73	31	30	...	18
5 „ .....	120	119	149	104	106	127	31	151	...	37
6 „ .....	107	87	118	117	176	109	94	213	125	74
7 „ .....	70	43	72	129	106	73	94	30	250	111
8 „ .....	46	17	48	67	141	109	62	91	187	37
9 „ .....	42	29	34	37	59	145	126	91	...	92
10 „ .....	19	4	17	18	24	91	94	61	...	56
11 „ .....	14	6	10	18	27	18	62	30	...	37
12 „ .....	15	3	7	25	24	55	62	...	188	56
Mas de 12 .....	28	1	12	12	24	36	94	151	250	352
	1.000	1.000	1.000	1.000	1.000	1.000	1.000	1.000	1.000	1.000



## Situación de los habitantes

CON RELACIÓN Á SUS HABITACIONES

Por mil familias de cada categoría cuantas están alojadas  
en departamentos de cada clase

NÚMERO DE PERSONAS POR FAMILIA	Número total de familias	Número de piezas de que constan los departamentos								
		1	2	3	4	5	6	7	8	Más de 8
1 persona.....	1.000	652	230	50	38	...	12	12	...	6
2 „ .....	1.000	639	235	66	14	14	14	4	...	14
3 „ .....	1.000	525	271	117	29	25	12	9	...	12
4 „ .....	1.000	435	350	135	45	20	5	5	...	5
5 „ .....	1.000	431	343	94	50	39	5	27	...	11
6 „ .....	1.000	352	303	117	93	37	18	43	12	25
7 „ .....	1.000	264	283	198	85	38	28	9	38	57
8 „ .....	1.000	157	286	157	171	85	29	43	43	29
9 „ .....	1.000	297	219	94	78	125	62	47	...	78
10 „ .....	1.000	107	250	107	71	180	107	71	...	107
11 „ .....	1.000	190	190	144	190	48	95	48	...	95
12 „ .....	1.000	91	136	183	91	136	91	...	136	136
Más de 12.....	1.000	23	116	47	47	47	70	116	93	441
	1.000	435	275	108	56	37	21	22	11	35



## Situación de los habitantes

Según los departamentos en que viven, con relación a sus habitaciones

### Números absolutos

BARRIOS	Sobre poblado Menos de media habitación por persona	Insuficientes Más de media habitación y menos de una por persona	Suficientes Una habitación por persona	Bastante amplias Mas de una y menos de dos habitaciones por persona	Muy amplias Dos o más habitaciones por persona	TOTAL	Per mil habitantes cuantos viven en cada barrio
San Francisco .....	1.666	547	121	83	31	2.448	320
Huarupampa .....	1.360	453	89	40	33	1.975	258
Belén .....	844	330	52	61	31	1.318	173
Cercado.....	1.128	528	147	87	15	1.905	249
TOTAL.....	4.998	1.858	409	271	110	7.646	1.000



Situación de los habitantes

Según los departamentos en que viven, con relación á sus habitaciones

NÚMEROS RELATIVOS

BARRIOS	Sobre poblado. Menos de media habitación por persona	Insuficientes Más de media habitación y menos de una por persona	Suficientes Una habitación por persona	Bastante amplias Más de una y menos de dos habitaciones por persona	Muy amplias dos ó más habitaciones por persona	TOTAL
San Francisco.....	681	223	49	34	13	1.000
Huarupampa.....	689	229	45	20	17	1.000
Belén.....	640	250	40	46	24	1.000
Cercado.....	592	277	77	46	8	1.000
TOTAL.....	654	243	54	35	14	1.000



# INDICE

	PÁGINA
Resolución Suprema, aprobatoria del Censo .....	III
Personal del Censo.....	IV
Informe del Director .....	V

## Cuadros numéricos

CUADRO No. 1.	Resumen de la población de hecho.....	1
„ „ 2.	Población de hecho, por distritos, barrios, familias y sexos.....	2
„ „ 3.	Crecimiento de la población.....	3
„ „ 4.	Población peruana y extranjera, por sexos.....	4
„ „ 5.	Población peruana y extranjera, por sexos y periodos de vida.....	5
„ „ 6.	Población peruana y extranjera por sexos y años de edad.....	7
„ „ 7.	Población peruana y extranjera, por sexos, según las razas.....	13
„ „ 8.	Población peruana, por razas, según los Departamentos ....	14
„ „ 9.	El Departamento de Ancash según sus provincias	15
„ „ 10.	Población extranjera, por sexos, según las nacionalidades .....	16
„ „ 11.	Población peruana y extranjera, de 14 años arriba, por estado civil y sexos.....	17
„ „ 12.	Población peruana y extranjera, por estado civil y sexos, según las edades.....	18
„ „ 13.	Población peruana, de 14 años arriba, por estado civil y sexos, según las razas.....	24



	PÁGINA
CUADRO No. 14. Población peruana, por sexos y periodos de vida, según su grado de instrucción.....	26
„ „ 15. Población extranjera, por sexos y periodos de vida, según su grado de instrucción.....	30
„ „ 16. Población peruana y extranjera, por sexos y periodos de vida, según su grado de instrucción	31
„ „ 17. Escolares y educandos de 6 á 14 años.....	32
„ „ 18. Niños peruanos y extranjeros, por sexos y edad, que van á la escuela.....	33
„ „ 19. Niños peruanos y extranjeros, por sexos y edad que no van á la escuela, pero saben leer y escribir.....	34
„ „ 20. Población peruana y extranjera, de 10 años arriba, por sexos, según las profesiones.....	35
„ „ 21. Población peruana, de 10 años arriba, por sexos y razas, según las profesiones.....	39
„ „ 22. Defectos físicos y psíquicos.....	43
„ „ 23. Situación de los habitantes con relación á sus habitaciones.....	44
„ „ 24. Por mil departamentos de cada clase, cuántos están habitados por familias de cada categoría	49
„ „ 25. Por mil familias de cada categoría, cuántas están alojadas en departamentos de cada clase.	50
„ „ 26. Situación de los habitantes, según los departamentos en que viven, con relación á sus habitaciones.....	51
„ „ 27. Proporción por mil habitantes, según la clase de departamentos en que viven.....	52
Indice.....	53



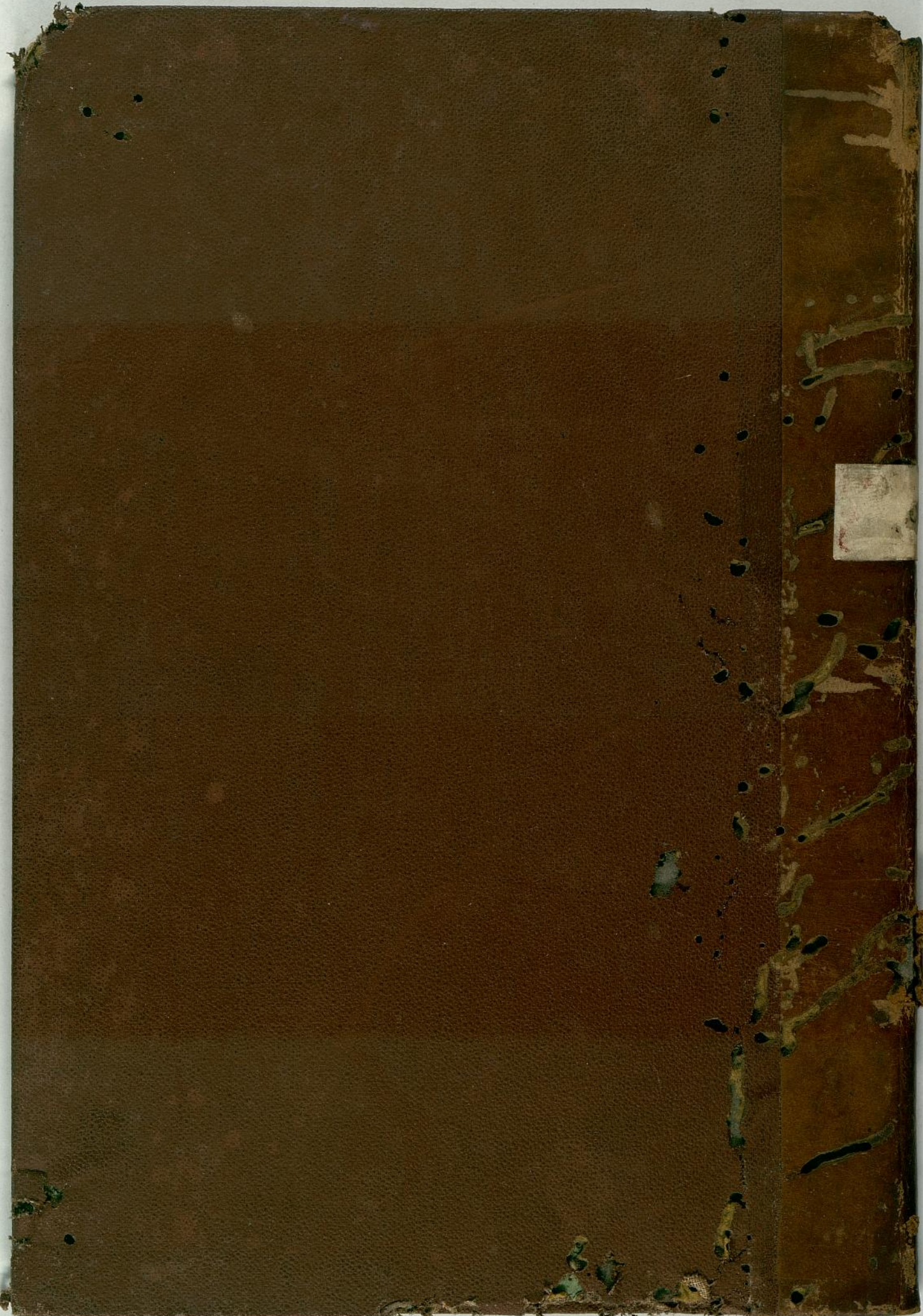



SECRETARIA DE HGDA

GENSO DE HUARAS - I

15